SCHWERLAST STATIVE | LIFTING TOWERS

FENIX

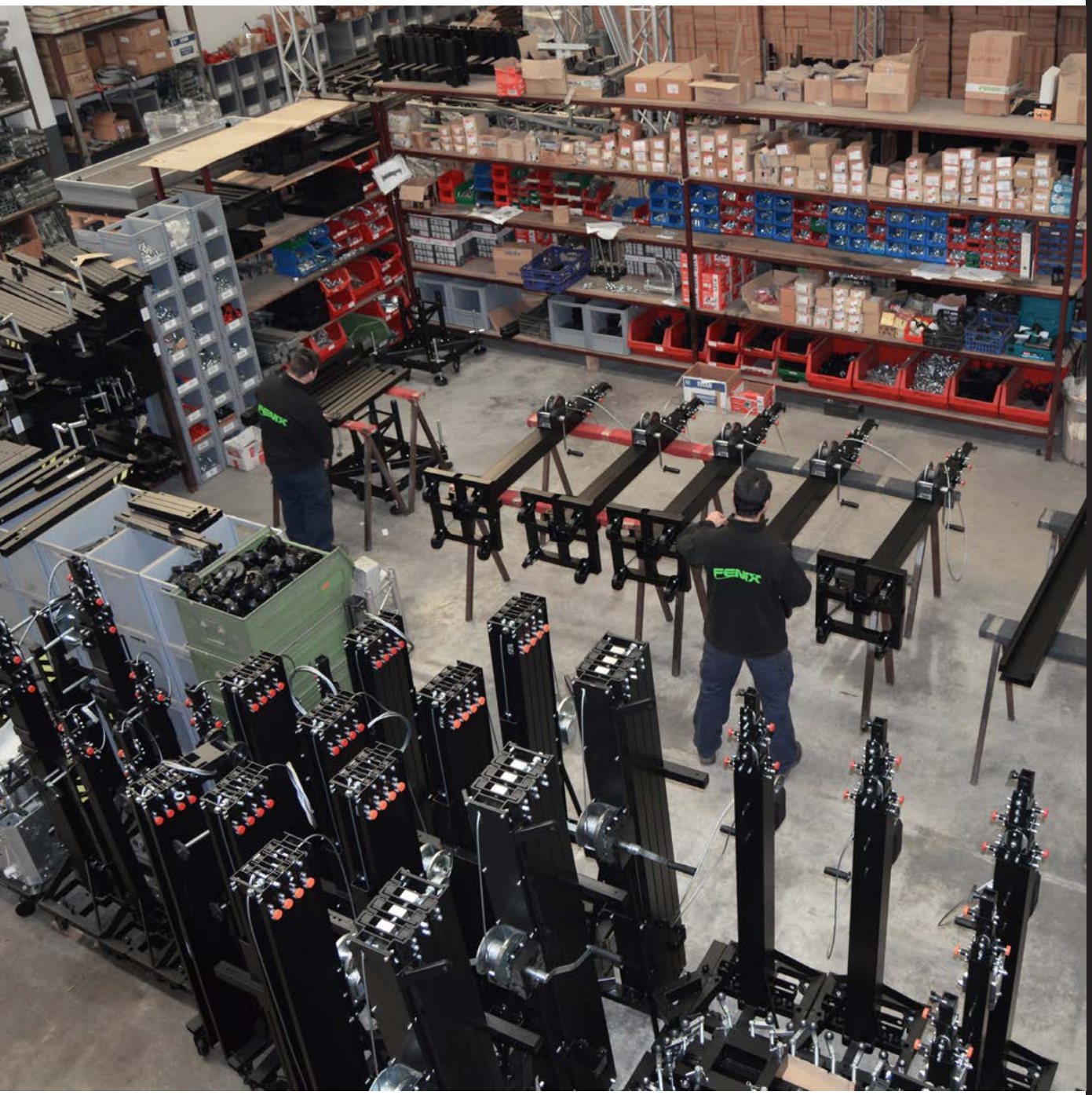
FENIX
FENIX

SCHWERLAST STATIVE
LIFTING TOWERS

Einführung / Introduction

NEMESIS Serie

MEGARA Serie

ELV Serie

AT Serie

HERCULES Serie

IN Serie

Zubehör / Accessories

Vergleichstabelle / Comparative chart

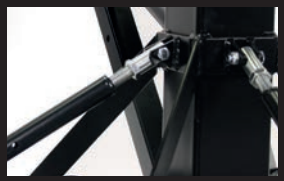

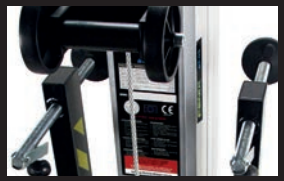

Sicherheitskomponenten der Stative
Safety components in our lifting towers

Enthalten bei: / *Included in:*

VERSTÄRKTE BASE | *REINFORCED BASE*

MEGARA | ELV | AT | HERCULES | IN

Alle unsere Stative verwenden einen verstärkten Boden, der die Aufnahme von hohen Lasten und großen Höhen unterstützt

All our towers use a reinforced iron base that supports heavy loads and high heights.

WASSERWAAGE | *CIRCULAR BUBBLE LEVEL*

MEGARA | ELV | AT | HERCULES | IN

Die an der Base angebrachte Wasserwaage hilft bei der schnellen und genauen Ausrichtung.

The location of the bubble level at the base helps you to stabilise the tower easily and accurately.

SICHERHEITSSTIFTE | *SAFETY PINS*

MEGARA | ELV | AT | HERCULES | IN

Sicherheitsstifte verhindern das Herunterfallen der Last. Durch diese können verschiedene Stativhöhen sicher ausgewählt und die Last gleichmäßig vom Hauptrohr auf die Stufen verteilt werden. Dadurch verlängert sich auch die Lebensdauer der Stative und die Stabilität wird erhöht.

Safety pins stop the load from falling down. You can select different tower heights safely by raising the bars equally, this distributes the load evenly from the main bar to the last bar. Ultimately this prolongs the towers lifetime and increases its stability.

WINDE | *WINCH*

MEGARA | ELV | AT | HERCULES | IN

Unsere Winden werden von markführenden Firmen produziert. Sie sind äußerst robust und langlebig. Zudem sind sie überdimensioniert um eine zusätzliche Sicherheit und eine bessere Kabelführung zu ermöglichen.

Our winches are manufactured by industry leading companies. They are resistant and durable as well as oversized for additional safety and better cable pull.

STELLFUSSPLATTEN | *POLYAMIDE PLATES*

MEGARA | ELV | AT | HERCULES

Die Stellfussplatten bestehen aus Polyamid. Dieser Rohstoff bietet eine hohe Widerstandsfähigkeit und ist verschleißfrei. Die Stellfussplatten können auf jeder Oberfläche (Teppiche, Fliesen, etc.) aufliegen ohne sie zu beschädigen.

The plates are made of Polyamide. This raw material offers more resistance than metal and it is wear free. The Polyamide plates can rest against any surface without damaging it, carpet, tiles, etc.

Enthalten bei / *Included in:*

MEGARA | AT | HERCULES

AUSLEGER-SICHERHEITSVERSCHLUSS

LEG BASE SAFETY LOCK

Das automatische Ausleger-Verschlusssystem ermöglicht ein leichtes verankern der Ausleger an der richtigen Stelle und ersetzen so alte und unbequeme Sicherheitsbolzenringe.

The automatic leg locking system allows the outriggers to anchor easily in the correct place, doing away with old and uncomfortable safety pin rings.

ELV

BEWEGLICHE STELLFUSSPLATTEN | *SWING-ARM PLATES*

Die neuen beweglichen Stellfussplatten der ELV Serie liegen absolut plan auf jeder Oberfläche (Wände, Böden, etc.) auf und sorgen so für eine erhöhte Stabilität.

The ELV Series' new swing-arm plates can rest completely flat against any surface (walls, inclines, etc) achieving better stability thru improved contact.

AT | HERCULES

SICHERHEITSPENDEL | *SAFETY PENDULUM*

Alle Frontlader-Stative weisen ein internes Sicherheitssystem zur Blockade auf, welches das Stativ automatisch blockiert wenn ein plötzlicher Fall festgestellt wird, z.B. wenn das Kabel reisst oder durchgeschnitten wurde.

All frontal loading lift towers include an internal safety system that automatically blocks the tower if a sudden drop is detected, e.g. if the cable broke or was cut.

AT | HERCULES

RING

Bei den AT und HERCULES Serien sind "Ringe" eingebaut um Seile oder ähnliches direkt am Stativ zu befestigen um so auch die Stativ Sicherheit zu erhöhen.

A 'Ring' is included on the AT and HERCULES Series towers to enable additional support cables or straps to be tied directly to the tower, increasing tower safety.

AT | HERCULES

TRANSPORTGRIFFE UND ROLLENSYSTEM

TRANSPORT HANDLE AND ROLLER SYSTEM

Die AT- und HERCULES-Serien verfügen über Transportgriffe und ein Rollensystem, mit dem das Stativ vertikal oder horizontal bewegt werden kann. Dies schützt auch das Kabel und die Winde während des Transports.

The AT and HERCULES Series have a transport handle and roller system, designed to move the tower vertically or horizontally. This also protects the cable and the winch during transportation.

NEMESIS Series

NEMESIS Series

Die neue Serie besteht aus drei Stativen: NEMESIS 80, NEMESIS 110 und NEMESIS PRO. Diese Stative zeichnen sich durch ihr geringes Gewicht, einen guten Preis und optimale Mobilität aus.

New Series is composed of three lifting towers: NEMESIS 80, NEMESIS 110 and NEMESIS PRO. These lifters are characterised by its light weight, affordability and easy-to-carry.

Anwendungsbereich / Field of use

Kleine Anwendungen, um Soundsysteme, Licht und Traversen zu heben.

Small applications for rising sound systems, lighting and truss.

Eigenschaften / *Features*

- **Gefertigt aus Stahl**
- **Verfügbare Farbe: schwarz**
- **Mit vielem Zubehör kompatibel**

- *Made of steel*
- *Available colour: Black*
- *Compatible with many accessories*

Produktname *Reference*	Maximale Höhe *Maximum height*	Max. Belastung *Maximum load*	Minimale Höhe *Minimum height*	Arbeitsfläche *Working area*	Gewicht *Weight*
NEMESIS 80	3m	80kg	1,55m	1,18 x 1,39m	14,5kg
NEMESIS 110	4m	110kg	1,55m	1,18 x 1,39m	17,5kg
NEMESIS PRO	3,80m	100kg	1,38m	1,11 x 1,11m	26kg

Zubehör / *Accessories*

AC-520B

AC-521B

AC-522B

AC-523B

NEMESIS 80

Maximale Höhe *Maximum height*	3m
Maximale Last *Maximum load*	80kg
Minimale Höhe *Minimum height*	1,55m
Arbeitsbereich *Working area*	1,18 x 1,39m
Gewicht / *Weight*	14,5kg

NEMESIS 110

Maximale Höhe *Maximum height*	4m
Maximale Last *Maximum load*	110kg
Minimale Höhe *Minimum height*	1,55m
Arbeitsbereich *Working area*	1,18 x 1,39m
Gewicht / *Weight*	17,5kg

DAS LEICHTESTE STATIV

THE LIGHTEST TOWER

DEKRA
DEKRA Certification
BGV C1

Die Beine können in drei Positionen geöffnet werden je nach Bedarf und Arbeitsbereich.

Its legs can be opened in 3 positions depending on the needs of elevation and working area.

An dem Stativ können Zubehörteile mit einem Rohrdurchmesser von 28 - 35 mm ohne zusätzliche Adapter angebracht werden.

It allows to connect any accessory with tube diameter 28-35mm without the need of adaptors.

NEMESIS PRO

Maximale Höhe *Maximum height*	3,80m
Maximale Last *Maximum load*	100kg
Minimale Höhe *Minimum height*	1,38m
Arbeitsbereich *Working area*	1,11 x 1,11m
Gewicht / *Weight*	26kg

Inklusive 60 cm Verlängerung um die maximale Höhe des Stativs auf 3,80 m zu erweitern.

Includes an extension bar of 0,60m, which increases the height of the tower to 3,80m.

Es verfügt über ein spezielles System, das ein sanftes Anheben in verschiedene Höhen ermöglicht, wodurch die Schwingungen zwischen den Stäben vermieden werden.

It has a special adjustment system that allows a smooth rise of the different sections avoiding the oscillation between the bars.

DEKRA
DEKRA Certification
BGV C1

MEGARA Series

MEGARA Series

Teleskop Stativ mit entfernbaren Steckbeinen. Einfache Bedienung und geringes Gewicht.
Telescopic tower *with removable legs. Easy handling and lightweight.*

Anwendungsbereich / Field of use

Zum Anheben von Lautsprechern, Licht und Traversen.
For rising sound systems, lighting and truss.

Eigenschaften / *Features*

- **Gefertigt aus Stahl**
- **Verfügbare Farbe: schwarz**
- **Mit vielem Zubehör kompatibel**

- *Made of steel*
- *Available colour: Black*
- *Compatible with many accessories*

Produktname *Reference*	**Maximale Höhe** *Maximum height*	**Max. Belastung** *Maximum load*	**Minimale Höhe** *Minimum height*	**Arbeitsfläche** *Working area*	**Gewicht** *Weight*
MEGARA 100	4m	100kg	1,66m	1,15 x 1,15m	33kg
MEGARA 125	4,50m	125kg	1,50m	1,38 x 1,38m	46kg
MEGARA 150	5,30m	150kg	1,73m	1,38 x 1,38m	48kg
MEGARA 200	6,40m	200kg	1,92m	1,44 x 1,44m	86kg
MEGARA 230	5,30m	230kg	1,82m	1,44 x 1,44m	78kg
MEGARA 300	6,10m	300kg	1,92m	1,44 x 1,44m	90kg

Zubehör / *Accessories*

AC-502

AC-506

AC-507

AC-508

AC-533 / AC-534

AC-535

AC-567B

AC-568

AC-570

AC-590

AC-591

MEGARA 100

Maximale Höhe *Maximum height*	4m
Maximale Last *Maximum load*	100kg
Minimale Höhe *Minimum height*	1,66m
Arbeitsbereich *Working area*	1,15 x 1,15m
Gewicht / *Weight*	33kg

Die kleine Base hilft beim Transport. Mit den Sicherheitsverschlüssen lassen sich die Beine einfach an der Base fixieren.

Its small base helps its transportation. Leg base safety locks enable fixing the legs to the base easily.

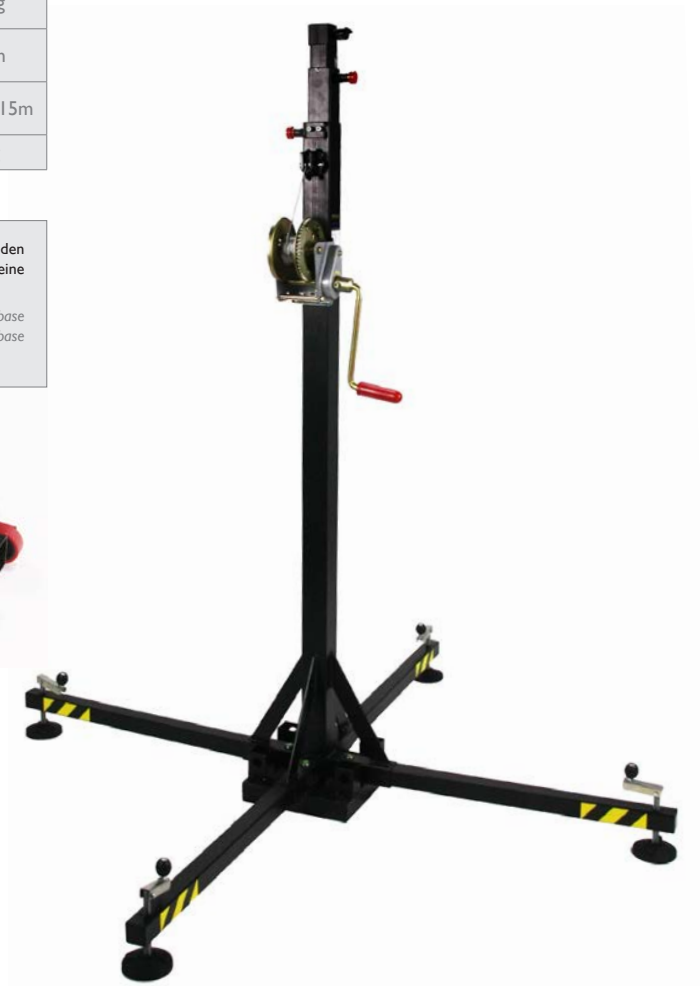

DEKRA
DEKRA Certification
BGV C1

MEGARA 125

Maximale Höhe *Maximum height*	4,50m
Maximale Last *Maximum load*	125kg
Minimale Höhe *Minimum height*	1,50m
Arbeitsbereich *Working area*	1,38 x 1,38m
Gewicht / *Weight*	46kg

DAS KOMPAKTESTE STATIV
THE MOST COMPACT TOWER

Die Safety-Pins sind aus einem einzelnen Stück Metall gefertigt um die Widerstandsfähigkeit im Einsatz zu erhöhen. Die Pins erlauben es die Höhe des Stativs Schritt für Schritt festzulegen. Dadurch verlängert sich auch die Lebenszeit des Stativs.

Our safety pins are made from a single piece of metal, improving their resistance when in use.The pins allow you to select the height of the tower section by section and by spreading the height this way you prolong the life of the tower.

CE

DEKRA
DEKRA Certification
BGV C1

MEGARA 150

Aus Stahl gefertigt
Erhältliche Farben: Schwarz
Kompatibel mit vielen Komponenten

Made of steel
Available colour: Black
Compatible with many accessories

Maximale Höhe *Maximum height*	5,30m
Maximale Last *Maximum load*	150kg
Minimale Höhe *Minimum height*	1,73m
Arbeitsbereich *Working area*	1,38 x 1,38m
Gewicht / *Weight*	48kg

DEKRA
DEKRA Certification
BGV C1

Unsere Stellfussplatte aus Polyamid bietet Widerstandsfähigkeit und Langlebigkeit.

Our Polyamide stabilizer plates offer resistance and durability.

MEGARA 200

Aus Stahl gefertigt
Erhältliche Farben: Schwarz
Kompatibel mit vielen Komponenten

Made of steel
Available colour: Black
Compatible with many accessories

Maximale Höhe *Maximum height*	6,40m
Maximale Last *Maximum load*	200kg
Minimale Höhe *Minimum height*	1,92m
Arbeitsbereich *Working area*	1,44 x 1,44m
Gewicht / *Weight*	86kg

CE

DEKRA
DEKRA Certification
BGV C1

Die Stativwinden sind hochwertig und langlebig. Dazu sind sie überdimensioniert, um einen zusätzlichen Schutz und eine bessere Kabelführung zu erreichen.

The winches are resistant and durable as well as oversized for additional safety and better cable pull.

MEGARA 230

Aus Stahl gefertigt
Erhältliche Farben: Schwarz
Kompatibel mit vielen Komponenten

Made of steel
Available colour: Black
Compatible with many accessories

Maximale Höhe *Maximum height*	5,30m
Maximale Last *Maximum load*	230kg
Minimale Höhe *Minimum height*	1,82m
Arbeitsbereich *Working area*	1,44 x 1,44m
Gewicht / *Weight*	78kg

DEKRA
DEKRA Certification
BGV C1

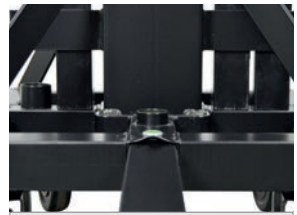

Das automatische Auslegerverschlusssystem ermöglicht es den Auslegern, sich leicht an der richtigen Stelle zu verankern.

The automatic leg locking system allows the outriggers to anchor easily in the correct place, doing away with old and uncomfortable safety pin rings.

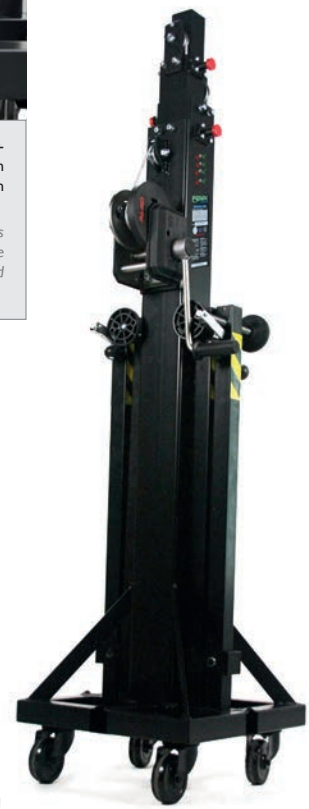

MEGARA 300

Aus Stahl gefertigt
Erhältliche Farben: Schwarz
Kompatibel mit vielen Komponenten

Made of steel
Available colour: Black
Compatible with many accessories

Maximale Höhe *Maximum height*	6,10m
Maximale Last *Maximum load*	300kg
Minimale Höhe *Minimum height*	1,92m
Arbeitsbereich *Working area*	1,44 x 1,44m
Gewicht / *Weight*	90kg

DEKRA
DEKRA Certification
BGV C1

Rollen und Rollenaufnahmen sind aus Stahl gefertigt um die Widerstandsfähigkeit zu erhöhen.

Pulleys and pulley-holders made of reinforced steel to increase resistance.

ELV Series

ELV Series

Teleskopstativ. Die Stative der ELV-Serie verfügen über ein spezielles "Ausleger" -System, das fast überall funktioniert. Die Auslegeraufnahmen erlauben die Installation des Stativs in jedem Winkel und die schwenkbaren Stellfussplatten ruhen dabei sicher auf jeder Oberfläche und garantieren dabei für die Stabilität des Stativs.

Telescopic tower. ELV Series towers have a special 'outrigger' system that can work almost anywhere. Its leg tensioners allow installation at any angle, resting securely on any surface. The swing-arm plates guarantee stability of the tower.

Anwendungsbereich / Field of use

Ideal für Indoor Events. Die anpassbaren Beine ermöglichen eine Installation auf fast jedem Untergrund.

Ideal for indoor events, the adjustable leg system allows you to install the tower almost anywhere.

Eigenschaften / *Features*

- **Gefertigt aus Stahl**
- **Verfügbare Farbe: schwarz**
- **Mit vielem Zubehör kompatibel**
- *Made of steel*
- *Available colour: Black*
- *Compatible with many accessories*

Produktname *Reference*	**Maximale Höhe** *Maximum height*	**Max. Belastung** *Maximum load*	**Minimale Höhe** *Minimum height*	**Arbeitsfläche** *Working area*	**Gewicht** *Weight*
ELV-150/5	5,30m	150kg	1,73m	1,49 x 1,49m	55kg
ELV-200/6	6,40m	200kg	1,92m	1,53 x 1,53m	99kg
ELV-230/5	5,30m	230kg	1,82m	1,53 x 1,53m	88kg
ELV-300/6	6,10m	300kg	1,92m	1,53 x 1,53m	100kg

Zubehör / *Accessories*

AC-502

AC-506

AC-507

AC-508

AC-533 / AC-534

AC-535

AC-567B

AC-568

AC-570

AC-590

AC-591

ELV-150/5

Maximale Höhe *Maximum height*	5,30m
Maximale Last *Maximum load*	150kg
Minimale Höhe *Minimum height*	1,73m
Arbeitsbereich *Working area*	1,49 x 1,49m
Gewicht / *Weight*	55kg

ELV-200/6

Maximale Höhe *Maximum height*	6,40m
Maximale Last *Maximum load*	200kg
Minimale Höhe *Minimum height*	1,92m
Arbeitsbereich *Working area*	1,53 x 1,53m
Gewicht / *Weight*	99kg

DEKRA
DEKRA Certification
BGV C1

Die Spannungshalter an den Beinen ermöglichen eine Neigung der Ausleger und stabilisieren das Stativ. Die variablen Stellfussplatten liegen auf jeder Oberfläche und in jedem Winkel plan auf.

The leg's tension tubes allow you to adjust the inclination of the outriggers, stabilising the tower safely. The swing-arm plates settle on any surface or angle.

Die Platzierung der Wasserwaage an der Base ermöglicht eine präzise und einfache Ausrichtung des Stativs.

The new location of the bubble level at the base makes stabilising the tower quicker and easier.

ELV-230/5

Maximale Höhe *Maximum height*	5,30m
Maximale Last *Maximum load*	230kg
Minimale Höhe *Minimum height*	1,82m
Arbeitsbereich *Working area*	1,53 x 1,53m
Gewicht / *Weight*	88kg

ELV-300/6

Maximale Höhe *Maximum height*	6,10m
Maximale Last *Maximum load*	300kg
Minimale Höhe *Minimum height*	1,92m
Arbeitsbereich *Working area*	1,53 x 1,53m
Gewicht / *Weight*	100kg

STELLFUSSPLATTEN AUS POLYAMID
POLYAMIDE PLATES

EINSTELLBARE STELLFUSSPLATTEN
SWING-ARM PLATES

Die flexiblen Stellfussplatten passen sich jeder Oberfläche, inlusive Wänden oder Stufen an.

The swing-arm plates rest against any surface, including walls or steps.

DEKRA
DEKRA Certification
BGV C1

AT Series

AT Series

Die AT Serie mit ihrem Frontlader System ermöglicht dem Anwender die Last vom Boden aus anzuheben.
*The **AT Series**, with its **frontal loading system**, allows you to lift loads from the floor, reducing user effort.*

Anwendungsbereich / Field of use

Die perfekte Lösung um Line Array Systeme zu fliegen. Die AT Serie kann ebenso Traversen und LED Screens heben.

*The perfect solution to lift **line array systems**. The AT Series can also raise trussing and LED screens.*

Características / *Features*

- **Gefertigt aus Aluminium**
- **Alle Lifte sind in schwarz und silber erhältlich**
- **Alle Lifte heben die Last vom Boden aus**
- *Made of aluminum*
- *All AT towers are available in silver and black*
- *All AT towers lift the load from the floor*

Produktname *Reference*	**Maximale Höhe** *Maximum height*	**Max. Belastung** *Maximum load*	**Minimale Höhe** *Minimum height*	**Arbeitsfläche** *Working area*	**Gewicht** *Weight*
AT-04 / AT-04B	5m	200kg	1,59m	1,45 x 1,49m	93kg
AT-05 / AT-05B	5,40m	250kg	1,76m	1,66 x 1,72m	96kg
AT-06 / AT-06B	6,50m	250kg	1,97m	1,66 x 1,72m	107kg

Zubehör / *Accessories*

AC-552

AC-565

AC-569

AT-04 / AT-04B

Erhältliche Farben / *Available colours*

AT-04 AT-04B

Maximale Höhe *Maximum height*	5m
Maximale Last *Maximum load*	200kg
Minimale Höhe *Minimum height*	1,59m
Arbeitsbereich *Working area*	1,45 x 1,49m
Gewicht / *Weight*	93kg

Kompakt und Leicht
Compact and light

Die eingebauten Ösen sind optimal um Seile oder ähnliches direkt am Stativ zu befestigen. Dies erhöht die Stativsicherheit.

The built in "ring" enables additional support cables or straps to be tied directly to the tower, increasing tower safety.

Geschlossene Base / *Closed base area*
0,38 x 0,48m

Abstand* *Distance**	**Maximale Last** *Maximum load*
20cm	200kg
45cm	160kg
*Abstand von der der Last zum Stativ **Distance from the center of the load to the tower*	

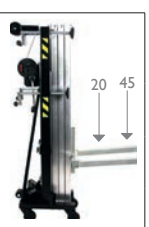

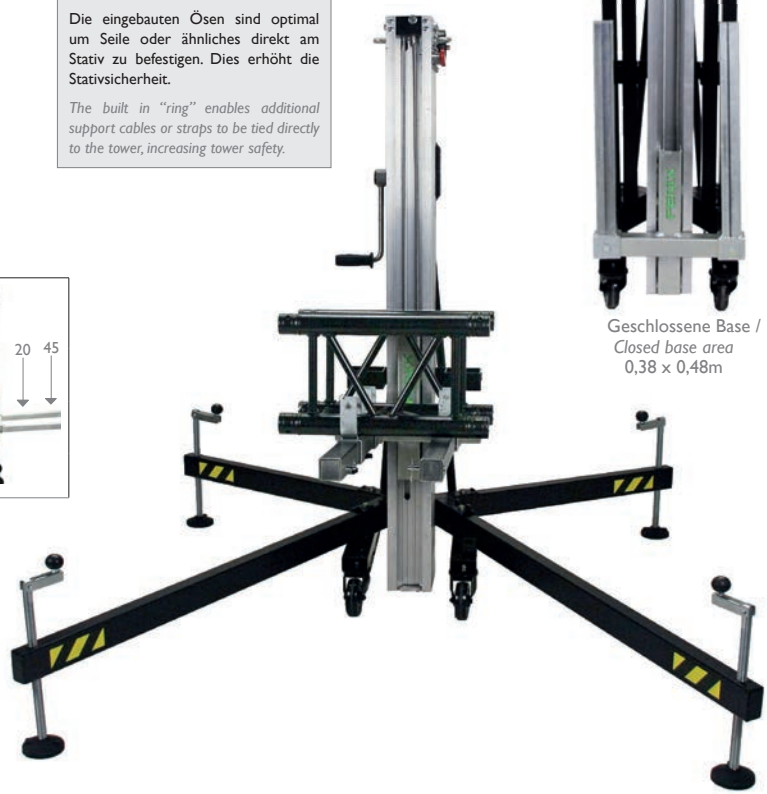

CE

DEKRA
DEKRA Certification
BGV C1

AT-05 / AT-05B

Erhältliche Farben / *Available colours*

AT-05 AT-05B

Maximale Höhe *Maximum height*	5,40m
Maximale Last *Maximum load*	250kg
Minimale Höhe *Minimum height*	1,76m
Arbeitsbereich *Working area*	1,66 x 1,72m
Gewicht / *Weight*	96kg

Abstand* *Distance**	**Maximale Last** *Maximum load*
20cm	250kg
45cm	195kg
*Abstand von der der Last zum Stativ **Distance from the center of the load to the tower*	

DEKRA
DEKRA Certification
BGV C1

Hebt das Gewicht vom Boden aus
Lifts the load from the floor!

Es ist so einfach ein Line Array mit dem AT-05 anzuheben

Its this easy to lift a line array with the AT-05!

AT-06 / AT-06B

Erhältliche Farben / *Available colours*

AT-06 AT-06B

Maximale Höhe *Maximum height*	6,50m
Maximale Last *Maximum load*	250kg
Minimale Höhe *Minimum height*	1,97m
Arbeitsbereich *Working area*	1,66 x 1,72m
Gewicht / *Weight*	107kg

Die Safetypins sind aus einem einzelnen Stück Metall gefertigt um die Widerstandsfähigkeit im Einsatz zu erhöhen. Die Pins erlauben es die Höhe des Stativs Schritt für Schritt festzulegen. Dadurch verlängert sich auch die Lebenszeit des Stativs.

Our safety pins are made from a single piece of metal, improving their resistance when in use. The pins allow you to select the height of the tower section by section and by spreading the height this way you prolong the life of the tower.

Abstand* *Distance**	**Maximale Last** *Maximum load*
20cm	250kg
45cm	195kg
*Abstand von der der Last zum Stativ **Distance from the center of the load to the tower*	

DEKRA
DEKRA Certification
BGV C1

Inklusive Transportsicherung um Bewegungen während des Transports zu verhindern.

Transportation lock included to prevent movement during carriage.

Yanni concert 2010 @ Sortie Night Club, Istanbul (Turkey)

Led screen for local show 2016 @ Wyna Expo, Reinach (Switzerland)

Military Force band 2013 @ Quito (Ecuador)

HERCULES Series

HERCULES Series

Die HERCULES Serie - Stark und einfach zu bedienen. Das neue HERCULES 6.5 PLUS ist das stärkste aller FENIX Stative.

HERCULES Series, powerful and easy to use. The new HERCULES 6.5 PLUS is the strongest of all the FENIX lifting towers, capable of lifting up to 500kg. HERCULES 8 is the lifting tower that reaches the greater height up to 8m.

Anwendungsgebiet / *Uses*

Zum Heben von Line Arrays, Traversen und LED Screens

For lifting line array systems, trussing and LED screens.

Eigenschaften / *Features*

- **Gefertigt aus Aluminium**
- **Erhältliche Farben: schwarz**
- **Alle HERCULES Stative heben die Last vom Boden aus und können in der Höhe angepasst werden**

- *Made of aluminium*
- *Available colour: Black*
- *All HERCULES towers lift the load from the floor and are height adjustable*

Produktname *Reference*	**Maximale Höhe** *Maximum height*	**Max. Belastung** *Maximum load*	**Minimale Höhe** *Minimum height*	**Arbeitsfläche** *Working area*	**Gewicht** *Weight*
HERCULES 6.5	6,50m	350kg	1,99m	2,50 x 2,28m	184kg
HERCULES 6.5 PLUS	6,50m	500kg	1,99m	2,50 x 2,28m	184kg
HERCULES 8	8m	300kg	1,99m	2,50 x 2,28m	203kg

Zubehör / *Accessories*

AC-552

AC-565

AC-582

AC-583

AC-584

AC-585

HERCULES 6.5

Maximale Höhe *Maximum height*	6,50m
Maximale Last *Maximum load*	350kg
Minimale Höhe *Minimum height*	1,99m
Arbeitsbereich *Working area*	2,50 x 2,28m
Gewicht / *Weight*	184kg

Die Rollen ermöglichen einen horizontalen Transport und schützen die Winde und die Kabel.

Roller system allows horizontal transportation, protecting the cable and the winch.

Abstand* ***Distance****	**Maximale Last** ***Maximum load***
30cm	350kg
60cm	260kg

*Abstand von der der Last zum Stativ
**Distance from the center of the load to the tower*

Die vorderen Träger geben eine ehöhte Stabilität und Widerstandsfähigkeit.

The frontal braces give greater stability and resistance to the tower.

DEKRA
DEKRA Certification
BGV C1

HERCULES 6.5 PLUS

Maximale Höhe *Maximum height*	6,50m
Maximale Last *Maximum load*	500kg
Minimale Höhe *Minimum height*	1,99m
Arbeitsbereich *Working area*	2,50 x 2,28m
Gewicht / *Weight*	184kg

Max. Last
500kg
Max. load

Abstand* *Distance**	**Maximale Last** *Maximum load*
30cm	500kg
60cm	300kg

*Abstand von der der Last zum Stativ
**Distance from the center of the load to the tower*

DEKRA
DEKRA Certification
BGV C1

Überarbeitete, widerstandsfähige Komponenten

Reinforced and high resistance internal components

HERCULES 8

Maximale Höhe *Maximum height*	8m
Maximale Last *Maximum load*	300kg
Minimale Höhe *Minimum height*	1,99m
Arbeitsbereich *Working area*	2,50 x 2,28m
Gewicht / *Weight*	203kg

Die eingebauten Ösen sind optimal um Kabel oder ähnliches direkt am Stativ zu befestigen. Diese lassen sich zudem als Sekündärsicherung verwenden

The built in "ring" enables additional support cables or straps to be tied directly to the tower, increasing tower safety.

Abstand* *Distance**	Maximale Last *Maximum load*
30cm	300kg
60cm	200kg

*Abstand von der der Last zum Stativ
**Distance from the center of the load to the tower*

Winde mit zwei Griffen

Double handle winch!

Die Rollen ermöglichen einen horizontalen Transport.

Roller system allows horizontal transportation.

CE

DEKRA
DEKRA Certification
BGV C1

Día Nacional de Catar 2016 @ Doha (Catar)
Qatar's National Day 2016 @ Doha (Qatar)

IN Series

DEKRA
DEKRA Certification
BGV C1

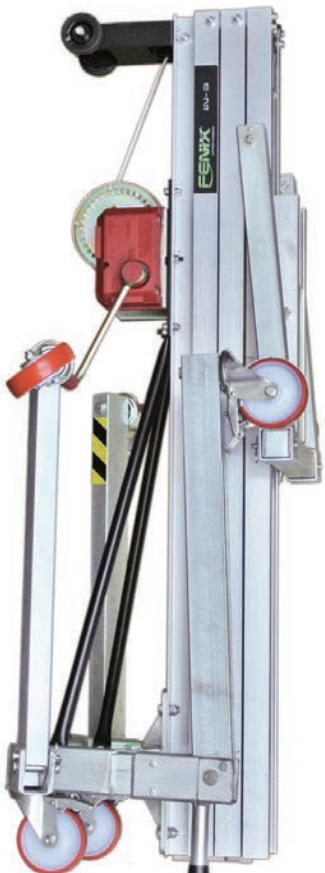

IN Series

Die IN Serie - Leicht und einfach zu bedienen. Sie wurde zum Anheben von Traversen und industrieller Ausrüstung entwickelt.

IN Series, light and simple to use, have been designed to lift truss and industrial equipment.

Anwendungsgebiet / *Uses*

Zum anheben von Traversen und industrie Equipment

To lift truss and industrial equipment.

Eigenschaften / *Features*

- **Hergestellt aus Aluminium**
- **Verfügbare Farben: Silber**
- **Industrieprojekte und Standkonstruktion**
- *Made of Aluminum*
- *Available colour: Silver*
- *Industrial projects and booth construction*

Produktname *Reference*	**Maximale Höhe** *Maximum height*	**Max. Belastung** *Maximum load*	**Minimale Höhe** *Minimum height*	**Arbeitsfläche** *Working area*	**Gewicht** *Weight*
IN-3	3,90m	180kg	1,63m	1,26 x 1,97m	78kg
IN-4	5,10m	150kg	1,63m	1,26 x 1,97m	89kg

Zubehör / *Accessories*

AC-552

AC-565

ZUBEHÖR FÜR AUSFAHRBARE STATIVE
ACCESSORIES FOR TELESCOPIC TOWERS

	AC-502 Aufnahme für eine elektrische Leiste (Rohr 35). MEGARA / ELV Series *Support for one electrified bar (Tube 35). MEGARA / ELV Series*
	AC-506 / AC-506B Bar für sechs Punktstrahler. Rundes Leiste MEGARA / ELV Series *Mechanised transverse bar for 6 spotlights. Round tube. MEGARA / ELV Series*
	AC-507 / AC-507B Mechanische Bar für sechs Strahler. Eckige Leiste MEGARA / ELV Series *Mechanised transverse bar for 6 spotlights. Squared tube. MEGARA / ELV Series*
	AC-508 / AC-508B Verstellbare Traversenaufnahme von 29 bis 40cm. MEGARA / ELV Series *Adjustable truss support 29-40cm. MEGARA / ELV Series*
	AC-533 "H" Aufnahme für 29cm Traversen. MEGARA / ELV Series *"H" shaped support for 29cm truss. MEGARA / ELV Series*
	AC-534 "H" Aufnahme für 40cm Traversen. MEGARA / ELV Series *"H" shaped support for 40cm truss. MEGARA / ELV Series*

	AC-535 Anpassbare Aufnahme mit Klammern für Traversen von 29 bis 40cm. MEGARA / ELV Series *Adjustable support with clamps for truss from 29cm to 40cm. MEGARA / ELV Series*
	AC-567B Teleskopische Aufnahme in C-Form für Audio Systeme. MEGARA / ELV Series *Telescopic C-shape support for audio systems. MEGARA / ELV Series*
	AC-568 Aufnahme für vier Lautsprecher. MEGARA / ELV Series *Support for 4 speakers. MEGARA / ELV Series*
	AC-570 Anpassbare Traversenaufnahme für Einpunkt-Traversen von 29cm. MEGARA / ELV Series *Adjustable stand support for 29cm parallel truss, single point. MEGARA / ELV Series*
	AC-590 Anpassbare Traversenaufnahme für Zweipunkt-Traversen von 29cm. *MEGARA / ELV Series* *Adjustable stand support for 29cm parallel truss, double point. MEGARA / ELV Series*
	AC-591 Aufnahme für 28mm. MEGARA / ELV Series *28mm tube adaptor. MEGARA / ELV Series*

ZUBEHÖR FÜR FRONTLADER STATIVE
ACCESSORIES FOR FRONTAL LOADING TOWERS

	AC-552 Rotierbare Aufnahme für Traversen mit Schraube. AT / HERCULES / IN Series *Rotating support for truss with thumbscrew. AT / HERCULES / IN Series*
	AC-565 90° Aufnahme für Traversen mit Schraube. AT / HERCULES / IN Series *Transverse support for truss with thumbscrew. AT / HERCULES / IN Series*
	AC-569 / AC-569B Support für kleine/mittlere Line Array System. AT Series *Support for small / medium line array systems. AT Series*
	AC-582 / AC-583 / AC-582B / AC-583B Support mit vier Ankerpunkten und flexiblem Winkel für Line Array Systeme. HERCULES Series *4 anchor points and variable angle support for line array systems. 2 positions. HERCULES Series*
	AC-584 / AC-585 / AC-584B / AC-585B Support mit zwei Ankerpunkten und flexiblem Winkel für kleine/mittlere Line Array Systeme. HERCULES Series *2 anchor points and variable angle support for line array systems. HERCULES Series*

VERGLEICHSTABELLE / *COMPARATIVE CHART*

Produktbezeichnung *Reference*	Max. Höhe *Max. height*	Max. Last *Max. load*	Min. Höhe *Min. height*	Grundfläche *Working area*	Gewicht *Weight*	Winde *Winch*
NEMESIS 80	3m 9 27/32 ft	80kg 176lb	1,55m 5 5/64 ft	1,18 x 1,39m 3 7/8 ft x 4 9/16 ft	14,5g 32lb	Goliath 4 Alfa Fox - 500kg / 1,102lb
NEMESIS 110	4m 13 1/8 ft	110kg 242lb	1,55m 5 5/64 ft	1,18 x 1,39m 3 7/8 ft x 4 9/16 ft	17,5kg 32lb	Goliath 4 Alfa Fox - 500kg / 1,102lb
NEMESIS PRO	3,80m 12 15/32 ft	100kg 220lb	1,38m 4 17/32 ft	1,11 x 1,11m 3 41/64 ft x 3 41/64 ft	26kg 57lb	AL-KO 450 Compact 450kg / 992lb
MEGARA 100	4m 13 1/8 ft	100kg 220lb	1,66m 5 29/64 ft	1,15 x 1,15m 3 49/64 ft x 3 49/64 ft	33kg 73lb	AL-KO 450 Compact 450kg / 992lb
MEGARA 125	4,50m 14 49/64 ft	125kg 276lb	1,50m 4 59/64 ft	1,38 x 1,38m 4 17/32 ft x 4 17/32 ft	46kg 101lb	AL-KO 450 Compact 450kg / 992lb
MEGARA 150	5,30m 17 25/64 ft	150kg 331lb	1,73m 5 43/64 ft	1,38 x 1,38m 4 17/32 ft x 4 17/32 ft	48kg 106lb	AL-KO 450 Compact 450kg / 992lb
MEGARA 200	6,40m 20 2/2 ft	200kg 441lb	1,92m 6 19/64 ft	1,44 x 1,44m 4 23/32 ft x 4 23/32 ft	86kg 190lb	AL-KO 501 Plus 500kg / 1,102lb
MEGARA 230	5,30m 17 25/64 ft	230kg 507lb	1,82m 5 31/32 ft	1,44 x 1,44m 4 23/32 ft x 4 23/32 ft	78kg 172lb	AL-KO 501 Plus 500kg / 1,102lb
MEGARA 300	6,10m 20 1/64 ft	300kg 661lb	1,92m 6 19/64 ft	1,44 x 1,44m 4 23/32 ft x 4 23/32 ft	90kg 198lb	AL-KO 900 Compact 900kg / 1,984lb
ELV-150/5	5,30m 17 25/64 ft	150kg 331lb	1,73m 5 43/64 ft	1,49 x 1,49m 4 57/64 ft x 4 57/64 ft	55kg 121lb	AL-KO 450 Compact 450kg / 992lb
ELV-200/6	6,40m 20 2/2 ft	200kg 441lb	1,92m 6 19/64 ft	1,53 x 1,53m 5 1/64 ft x 5 1/64 ft	99kg 218lb	AL-KO 501 Plus 500kg / 1,102lb
ELV-230/5	5,30m 17 25/64 ft	230kg 507lb	1,82m 5 31/32 ft	1,53 x 1,53m 5 1/64 ft x 5 1/64 ft	88kg 194lb	AL-KO 501 Plus 500kg / 1,102lb
ELV-300/6	6,10m 20 1/64 ft	300kg 661lb	1,92m 6 19/64 ft	1,53 x 1,53m 5 1/64 ft x 5 1/64 ft	100kg 220lb	AL-KO 901 Plus 900kg / 1,984lb
AT-04 | AT-04B	5m 16 13/32 ft	200kg 440lb	1,59m 5 7/32 ft	1,45 x 1,49m 4 3/4 ft x 4 57/64 ft	93kg 205lb	AL-KO 501 Plus 500kg / 1,102lb
AT-05 | AT-05B	5,40m 17 23/32 ft	250kg 551lb	1,76m 5 25/32 ft	1,66 x 1,72m 5 29/64 ft x 5 41/64 ft	96kg 212lb	AL-KO 901 Plus 900kg / 1,984lb
AT-06 | AT-06B	6,50m 20 2/2 ft	250kg 551lb	1,97m 6 15/32 ft	1,66 x 1,72m 5 29/64 ft x 5 41/64 ft	107kg 236lb	AL-KO 901 Plus 900kg / 1,984lb
HERCULES 6.5	6,50m 21 21/64 ft	350kg 772lb	1,99m 6 17/32 ft	2,50 x 2,28m 8 13/64 ft x 7 31/64 ft	184kg 406lb	1700-WCH 1.700kg / 3,748lb
HERCULES 6.5 PLUS	6,50m 21 21/64 ft	500kg 1.102lb	1,99m 6 17/32 ft	2,50 x 2,28m 8 13/64 ft x 7 31/64 ft	184kg 406lb	1700-WCH 1.700kg / 3,748lb
HERCULES 8	8m 26 1/4 ft	300kg 661lb	1,99m 6 17/32 ft	2,50 x 2,28m 8 13/64 ft x 7 31/64 ft	203kg 448lb	1700-WCH 1.700kg / 3,748lb
IN-3	3,90m 12 51/64 ft	180kg 397lb	1,63m 5 11/32 ft	1,26 x 1,97m 4 9/64 ft x 6 15/32 ft	78kg 172lb	AL-KO 501 Plus 500kg / 1,102lb
IN-4	5,10m 16 47/64 ft	150kg 331lb	1,63m 5 11/32 ft	1,26 x 1,97m 4 9/64 ft x 6 15/32 ft	89kg 196lb	AL-KO 501 Plus 500kg / 1,102lb